

OKUL KARNESİ

İL	İLÇE	OKUL	SINAV ADI
BİLECİK	BOZÜYÜK	Kumral Abdal Anadolu Lisesi	9.Sınıf A/F Matematik

Matematik-1 Okul Ortalamaları			
D	Y	N	Puan
12,63	6,77	12,63	63,165

Matematik-1 Şube Ortalamaları				
Şube	D	Y	N	Puan
91	13,21	5,62	13,21	66,029
92	12,34	7,51	12,34	61,714
93	13,42	6,06	13,42	67,083
94	11,53	7,91	11,53	57,647

KATILIM RAPORU					
	Sınava Katılan				
	Öğrenci	Sınıf	Okul	İlçe	İl
Kumral Abdal Anadolu Lisesi okulunda	139	4			
BOZÜYÜK ilçesinde	433	14	5		
BİLECİK ilinde	1013	32	12	3	
Genelde	1013	32	12	3	1

DERECELER	
Genelde	sınava 12 okul katıldı, okulunuz 3. oldu
BİLECİK ilinde	sınava 12 okul katıldı, okulunuz 3. oldu
BOZÜYÜK ilçesinde	sınava 5 okul katıldı, okulunuz 2. oldu

NET ORTALAMALARINA GÖRE KIYASLAMA

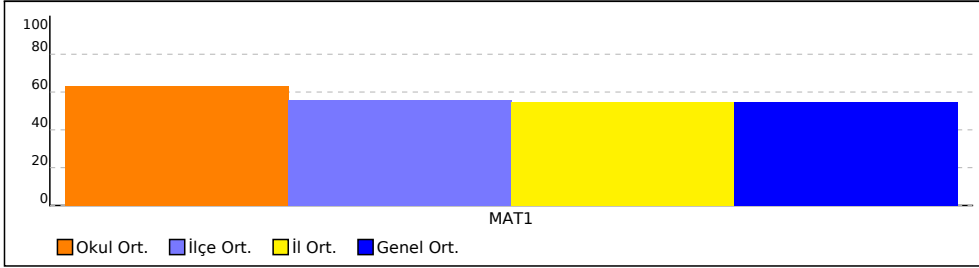

PUAN ORT. GÖRE KIYAS

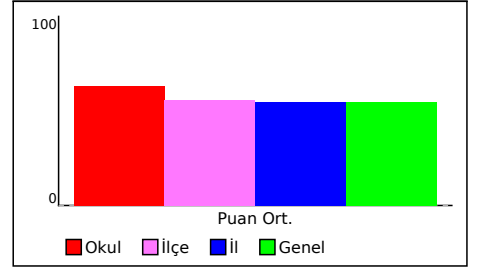

NET ORTALAMASINA GÖRE ŞUBE KARŞILAŞTIRMA

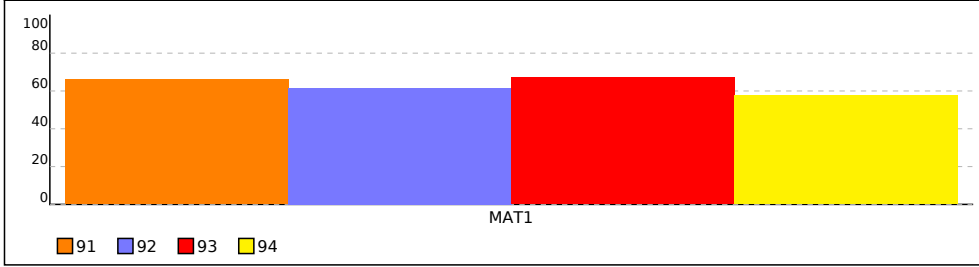

PUANA GÖRE ŞUBE KIYAS

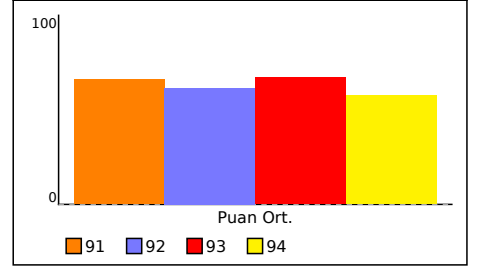

OKUL KARNESİ

İL	İLÇE	OKUL	SINAV ADI
BİLECİK	BOZÜYÜK	Kumral Abdal Anadolu Lisesi	9.Sınıf A/F Matematik

Matematik-1

Soru Doğru Yanlış Bşr.%

Önermeyi, önermenin doğruluk değerini, iki önermenin denliğini ve önermenin deęilini açıklar.	1	0,89	0,11	89
Bileşik önermeyi örneklerle açıklar "ve, veya, ya da" bağlaçları ile kurulan bileşik önermelerin özelliklerini ve De Morgan kurallarını doğruluk tablosu kullanarak gösterir.	1	0,83	0,15	83
Koşullu önermeyi ve iki yönlü koşullu önermeyi açıklar.	2	1,55	0,45	77
Her (\forall) ve bazı (\exists) niceleyicilerini örneklerle açıklar.	1	0,89	0,10	89
Kümeler ile ilgili temel kavramlar hatırlatılır.	1	0,16	0,78	16
Alt kümeyi kullanarak işlemler yapar.	2	1,29	0,69	64
Kümelerde birleşim, kesişim, fark, tümleme işlemleri yardımıyla problemler çözer.	3	1,58	1,32	53
Kümelerle yapılan işlemler ve sembolik mantıkta kullanılan sembol, gösterim ve bunlarla ifade edilen işlemler arasında aşağıdaki ilişkilendirmeler yapılır.	1	0,73	0,23	73
İki kümenin kartezyen çarpımıyla ilgili işlemler yapar.	1	0,59	0,37	59
Sayı kümelerini birbiriyle ilişkilendirir.	2	1,24	0,74	62
Gerçek sayılar kümesinde toplama ve çarpma işlemlerinin özellikleri üzerinde durulur.	1	0,75	0,24	75
Tam sayılarda bölünebilme kurallarıyla ilgili problemler çözer.	2	0,78	1,01	39
Tam sayılarda EBOB ve EKOK ile ilgili uygulamalar yapar.	2	1,35	0,58	67

OKUL KARNESİ

İL	İLÇE	OKUL	SINAV ADI
BİLECİK	BOZÜYÜK	Kumral Abdal Anadolu Lisesi	9.SINIF DİN K.A.B. ORTAK SINAV

Din K.ve A.B. Okul Ortalamaları			
D	Y	N	Puan
21,86	3,09	21,86	87,449

Din K.ve A.B. Şube Ortalamaları				
Şube	D	Y	N	Puan
91	21,85	3,12	21,85	87,412
92	21,29	3,63	21,29	85,143
93	22,26	2,74	22,26	89,029
94	22,06	2,88	22,06	88,235

KATILIM RAPORU					
	Sınava Katılan				
	Öğrenci	Sınıf	Okul	İlçe	İl
Kumral Abdal Anadolu Lisesi okulunda	138	4			
BOZÜYÜK ilçesinde	923	31	10		
BİLECİK ilinde	1881	63	21	3	
Genelde	1881	63	21	3	1

DERECELER
Genelde sinava 21 okul katıldı, okulunuz 3. oldu
BİLECİK ilinde sinava 21 okul katıldı, okulunuz 3. oldu
BOZÜYÜK ilçesinde sinava 10 okul katıldı, okulunuz 2. oldu

NET ORTALAMALARINA GÖRE KIYASLAMA

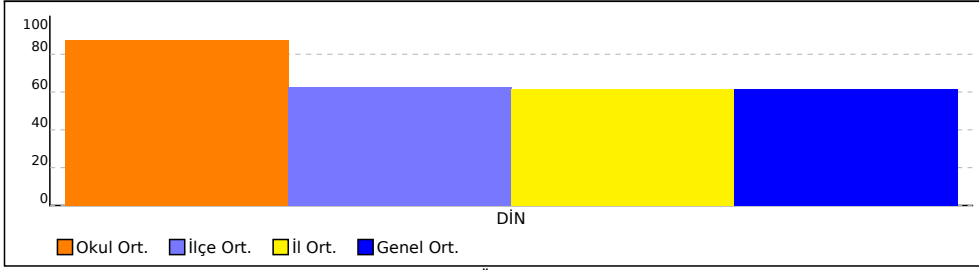

PUAN ORT. GÖRE KIYAS

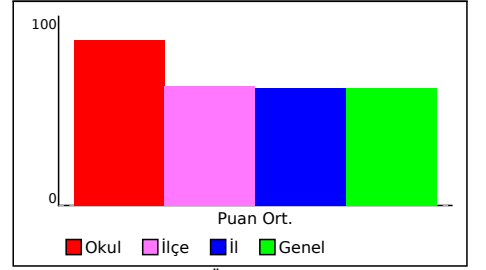

NET ORTALAMASINA GÖRE ŞUBE KARŞILAŞTIRMA

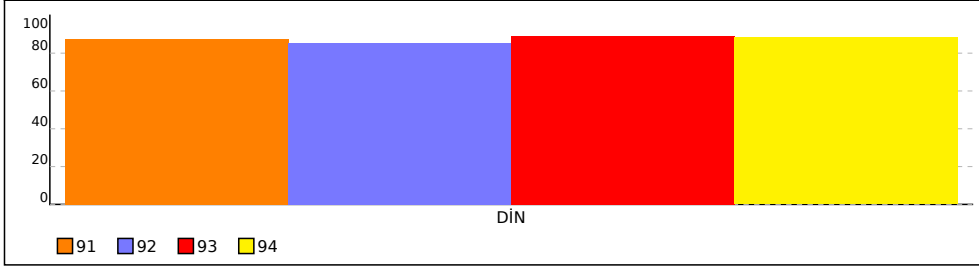

PUANA GÖRE ŞUBE KIYAS

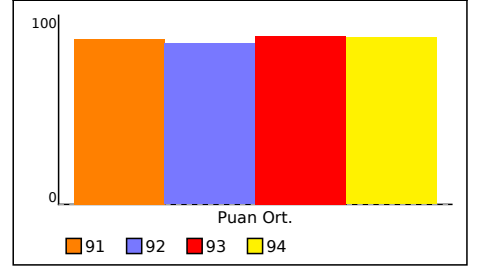

OKUL KARNESİ

İL	İLÇE	OKUL	SINAV ADI
BİLECİK	BOZÜYÜK	Kumral Abdal Anadolu Lisesi	9.SINIF DİN K.A.B. ORTAK SINAV

Din K.ve A.B.

Soru Doğru Yanlış Bşr.%

	25	21,86	3,09	87
--	----	-------	------	----

OKUL KARNESİ

İL	İLÇE	OKUL	SINAV ADI
BİLECİK	BOZÜYÜK	Kumral Abdal Anadolu Lisesi	9 - AF KİMYA ORTAK SINAV

Kimya Okul Ortalamaları			
D	Y	N	Puan
13,88	6,06	13,88	69,424

Kimya Şube Ortalamaları				
Şube	D	Y	N	Puan
91	15,32	4,65	15,32	76,618
92	12,33	7,67	12,33	61,667
93	13,46	6,43	13,46	67,286
94	14,53	5,41	14,53	72,647

KATILIM RAPORU					
	Sınava Katılan				
	Öğrenci	Sınıf	Okul	İlçe	İl
Kumral Abdal Anadolu Lisesi okulunda	139	4			
BOZÜYÜK ilçesinde	433	14	5		
BİLECİK ilinde	1049	36	14	5	
Genelde	1049	36	14	5	1

DERECELER	
Genelde sinava 14 okul katıldı, okulunuz 3. oldu	
BİLECİK ilinde sinava 14 okul katıldı, okulunuz 3. oldu	
BOZÜYÜK ilçesinde sinava 5 okul katıldı, okulunuz 2. oldu	

NET ORTALAMALARINA GÖRE KIYASLAMA

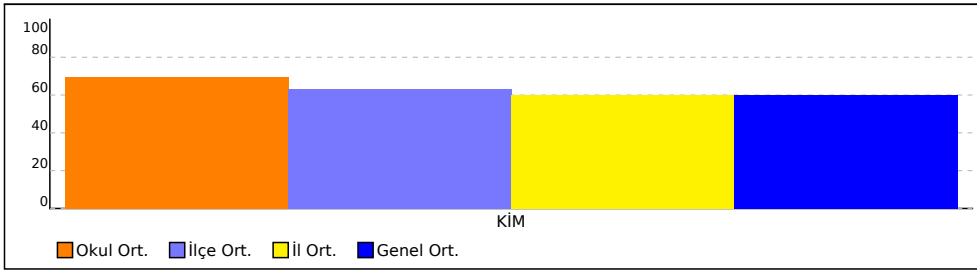

PUAN ORT. GÖRE KIYAS

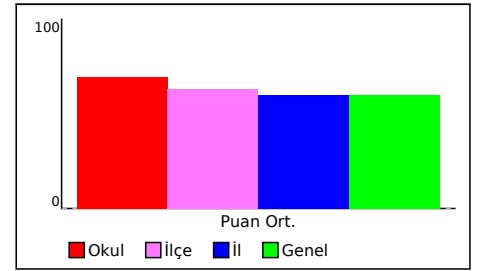

NET ORTALAMASINA GÖRE ŞUBE KARŞILAŞTIRMA

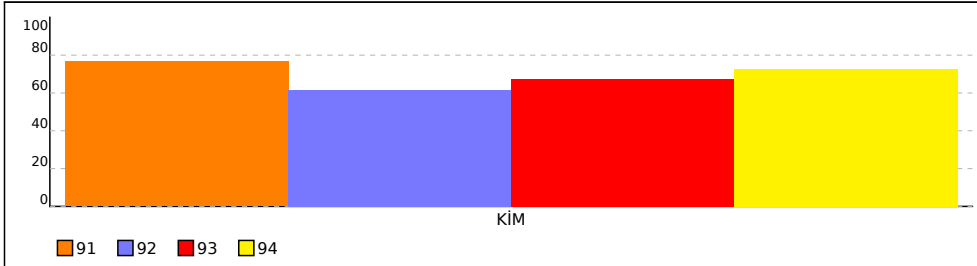

PUANA GÖRE ŞUBE KIYAS

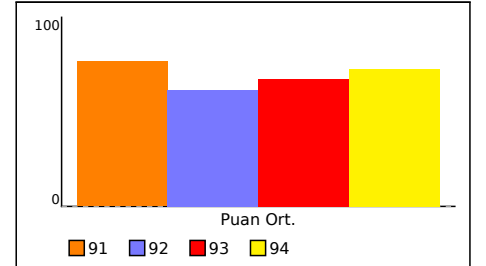

OKUL KARNESİ

İL	İLÇE	OKUL	SINAV ADI
BİLECİK	BOZÜYÜK	Kumral Abdal Anadolu Lisesi	9 - AF KİMYA ORTAK SINAV

Kimya

Soru Doğru Yanlış Bşr.%

	20	13,88	6,06	69
--	----	-------	------	----

OKUL KARNESİ

İL	İLÇE	OKUL	SINAV ADI
BİLECİK	BOZÜYÜK	Kumral Abdal Anadolu Lisesi	9 A/F TARİH

Tarih Okul Ortalamaları			
D	Y	N	Puan
17,22	7,67	17,22	68,870

Tarih Şube Ortalamaları				
Şube	D	Y	N	Puan
91	17,26	7,38	17,26	69,059
92	16,26	8,74	16,26	65,029
93	18,23	6,69	18,23	72,914
94	17,12	7,85	17,12	68,471

KATILIM RAPORU					
	Sınava Katılan				
	Öğrenci	Sınıf	Okul	İlçe	İl
Kumral Abdal Anadolu Lisesi okulunda	138	4			
BOZÜYÜK ilçesinde	432	14	5		
BİLECİK ilinde	1053	36	14	5	
Genelde	1053	36	14	5	1

DERECELER	
Genelde	Genelde sinava 14 okul katıldı, okulunuz 3. oldu
BİLECİK ilinde	BİLECİK ilinde sinava 14 okul katıldı, okulunuz 3. oldu
BOZÜYÜK ilçesinde	BOZÜYÜK ilçesinde sinava 5 okul katıldı, okulunuz 2. oldu

NET ORTALAMALARINA GÖRE KIYASLAMA

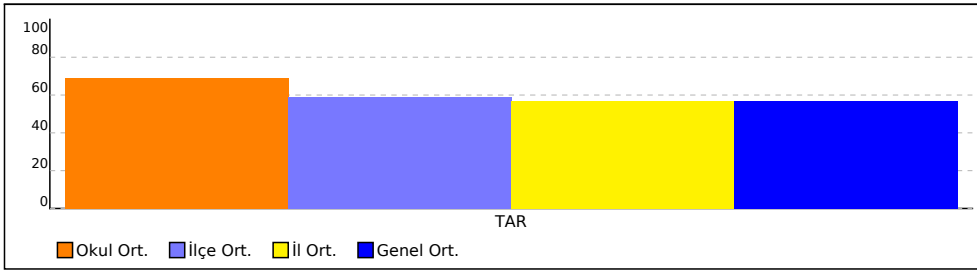

PUAN ORT. GÖRE KIYAS

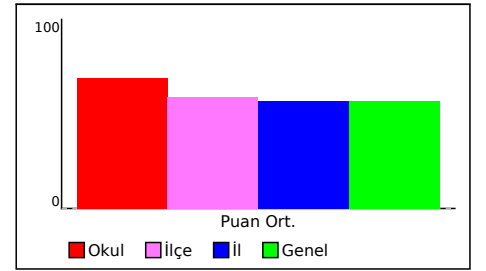

NET ORTALAMASINA GÖRE ŞUBE KARŞILAŞTIRMA

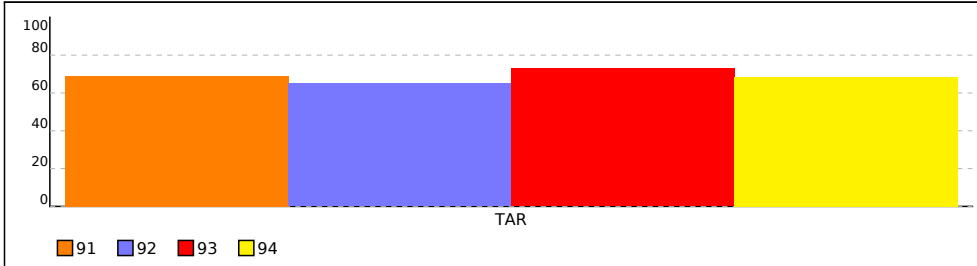

PUANA GÖRE ŞUBE KIYAS

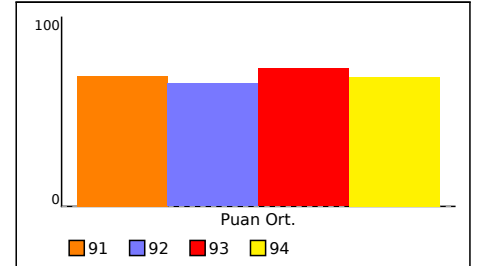

OKUL KARNESİ

İL	İLÇE	OKUL	SINAV ADI
BİLECİK	BOZÜYÜK	Kumral Abdal Anadolu Lisesi	9 A/F TARİH

Tarih	Soru	Doğru	Yanlış	Bşr.%
9.2.4. İlk Çağ'da coğrafya ve iklimin, insanların hayat ve geçim tarzları üzerindeki belirleyici etkisini analiz eder.	3	1,97	1,01	66
9.2.1. Kanıtlardan yola çıkarak yazının icadından önceki zamanlarda yaşayan insanların hayatı hakkında çıkarımlarda bulunur.	4	2,86	1,12	72
9.2.3. İlk Çağ'da yeryüzündeki belli başlı medeniyet havzalarını tanıır.	7	3,97	3,01	57
9.1.2. Tarih öğrenmenin amaç ve yararlarını kavrar.	2	1,83	0,16	92
9.1.3. Zamanı anlama ve anlamlandırmaya yönelik farklı yaklaşımları analiz eder.	2	1,48	0,52	74
9.1.1. Bir araştırma alanı ve bilim dalı olarak tarihin konusunu, kapsamını ve diğer bilim dallarıyla ilişkisini açıklar.	3	2,62	0,36	87
9.2.5. İlk Çağ'da siyasi gücün kaynaklarını siyasi organizasyon türleriyle ilişkilendirir.a) İlk Çağ'da Asya ve Avrupa'da varlığını sürdüren siyasi organizasyon türleri olarak tiranlık,aristokrasi, monarşi, demokrasi, cumhuriyet ve imparatorluğa deęi	1	0,87	0,12	87
9.2.5. İlk Çağ'da siyasi gücün kaynaklarını siyasi organizasyon türleriyle ilişkilendirir.	1	0,28	0,72	28
9.2.2. Yazının icadının insanlık tarihinde meydana getirdiđi deęişimi fark eder.b) Kadım tıp, astronomi ve coğrafya bilimlerinin amaç, konu ve yöntem açılarından modern zamanlardaki bilimlerden ne tür farklılıklara sahip olduğuna deęinilir	1	0,85	0,14	85
9.2.3. İlk Çağ'da yeryüzündeki belli başlı medeniyet havzalarını tanıır	1	0,49	0,50	49

OKUL KARNESİ

İL	İLÇE	OKUL	SINAV ADI
BİLECİK	BOZÜYÜK	Kumral Abdal Anadolu Lisesi	10.SINIF A/F Matematik

Matematik-1 Okul Ortalamaları			
D	Y	N	Puan
10,41	9,37	10,41	52,034

Matematik-1 Şube Ortalamaları				
Şube	D	Y	N	Puan
101	10,21	9,55	10,21	51,061
102	11,18	8,74	11,18	55,882
103	9,06	10,86	9,06	45,286
104	11,03	8,88	11,03	55,147
105	11,88	7,47	11,88	59,412
106	9,12	10,68	9,12	45,588

KATILIM RAPORU					
	Sınava Katılan				
	Öğrenci	Sınıf	Okul	İlçe	İl
Kumral Abdal Anadolu Lisesi okulunda	204	6			
BOZÜYÜK ilçesinde	554	17	5		
BİLECİK ilinde	1205	38	12	3	
Genelde	1205	38	12	3	1

DERECELER	
Genelde sinava 12 okul katıldı, okulunuz 4. oldu	
BİLECİK ilinde sinava 12 okul katıldı, okulunuz 4. oldu	
BOZÜYÜK ilçesinde sinava 5 okul katıldı, okulunuz 2. oldu	

NET ORTALAMALARINA GÖRE KIYASLAMA

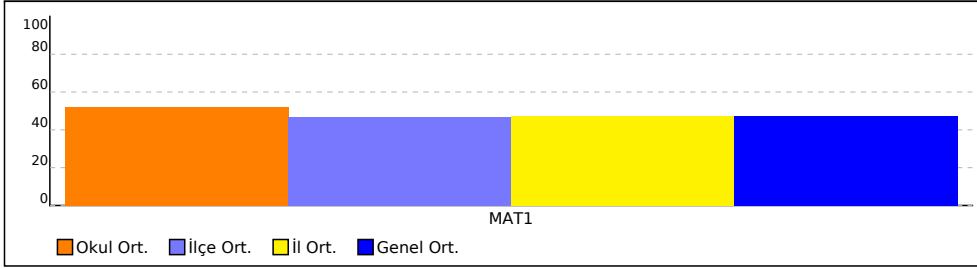

PUAN ORT. GÖRE KIYAS

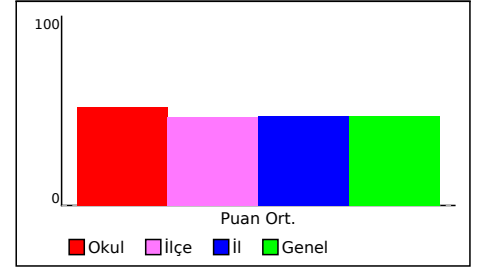

NET ORTALAMASINA GÖRE ŞUBE KARŞILAŞTIRMA

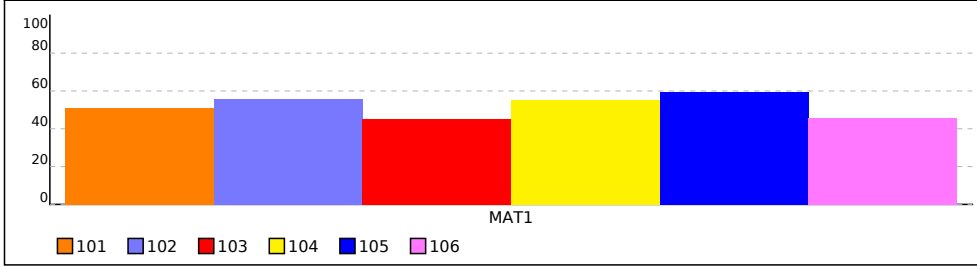

PUANA GÖRE ŞUBE KIYAS

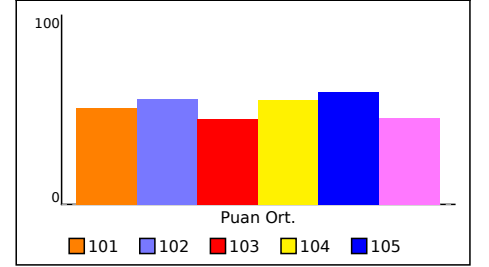

OKUL KARNESİ

İL	İLÇE	OKUL	SINAV ADI
BİLECİK	BOZÜYÜK	Kumral Abdal Anadolu Lisesi	10.SINIF A/F Matematik

Matematik-1

Soru Doğru Yanlış Bşr.%

Olayların gerçekleşme sayısını toplama ve çarpma yöntemlerini kullanarak hesaplar.	3	1,34	1,65	45
n çeşit nesne ile oluşturulabilecek r li dizilişlerin (permütasyonların) kaç farklı şekilde yapılabileceğini hesaplar.	3	1,06	1,90	35
n çeşit nesne ile oluşturulabilecek r li dizilişlerin (permütasyonların) kaç farklı şekilde yapılabileceğini hesaplar.n elemanlı bir kümenin r tane elemanının kaç farklı şekilde seçilebileceğini hesaplar.	1	0,77	0,22	77
n elemanlı bir kümenin r tane elemanının kaç farklı şekilde seçilebileceğini hesaplar.	2	1,17	0,82	59
Pascal üçgenini açıklar.	2	0,90	1,05	45
Binom açılımını yapar.	2	1,28	0,69	64
Olasılık kavramı ile ilgili uygulamalar yapar.	3	1,38	1,60	46
Örnek uzay, deney, çıktı, bir olayın tümleyeni, kesin olay, imkânsız olay, ayrık olay ve ayrık olmayan olay kavramlarını açıklar.	1	0,88	0,12	88
Fonksiyonlarla ilgili problemler çözer.	3	1,63	1,32	54

OKUL KARNESİ

İL	İLÇE	OKUL	SINAV ADI
BİLECİK	BOZÜYÜK	Kumral Abdal Anadolu Lisesi	10 Din K.A.B

Din K.ve A.B. Okul Ortalamaları			
D	Y	N	Puan
21,73	3,24	21,73	86,922

Din K.ve A.B. Şube Ortalamaları				
Şube	D	Y	N	Puan
101	21,70	3,24	21,70	86,788
102	21,59	3,41	21,59	86,353
103	22,17	2,80	22,17	88,686
104	21,65	3,32	21,65	86,588
105	22,91	2,03	22,91	91,647
106	20,35	4,65	20,35	81,412

KATILIM RAPORU					
	Sınava Katılan				
	Öğrenci	Sınıf	Okul	İlçe	İl
Kumral Abdal Anadolu Lisesi okulunda	204	6			
BOZÜYÜK ilçesinde	838	33	10		
BİLECİK ilinde	1690	69	21	3	
Genelde	1690	69	21	3	1

DERECELER	
Genelde sinava 21 okul katıldı, okulunuz 3. oldu	
BİLECİK ilinde sinava 21 okul katıldı, okulunuz 3. oldu	
BOZÜYÜK ilçesinde sinava 10 okul katıldı, okulunuz 2. oldu	

NET ORTALAMALARINA GÖRE KIYASLAMA

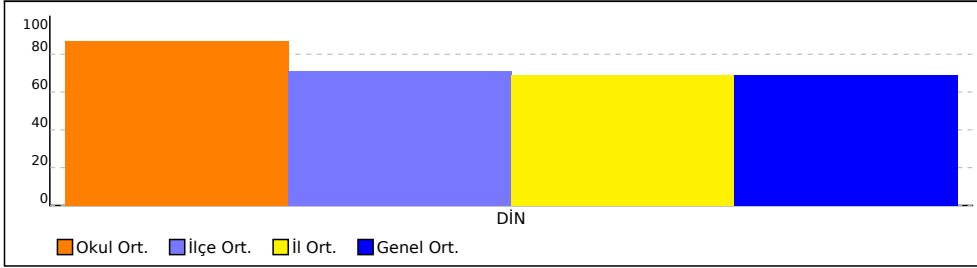

PUAN ORT. GÖRE KIYAS

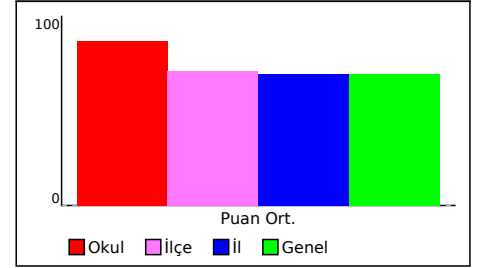

NET ORTALAMASINA GÖRE ŞUBE KARŞILAŞTIRMA

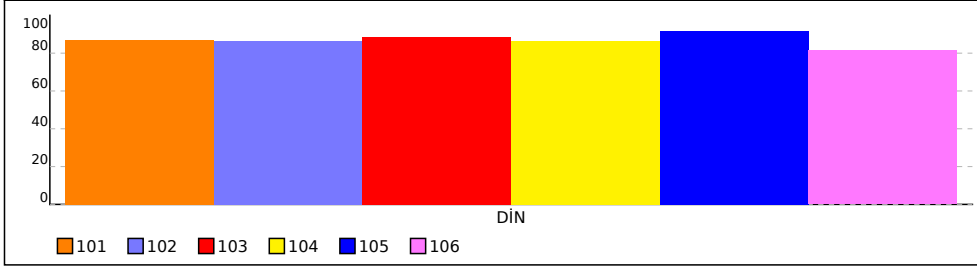

PUANA GÖRE ŞUBE KIYAS

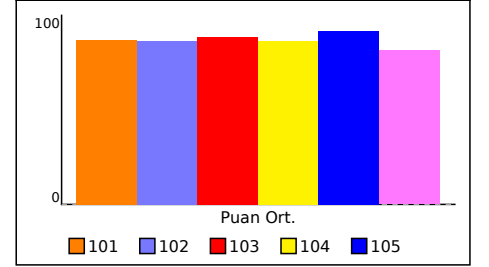

OKUL KARNESİ

İL	İLÇE	OKUL	SINAV ADI
BİLECİK	BOZÜYÜK	Kumral Abdal Anadolu Lisesi	10 Din K.A.B

Din K.ve A.B.

Soru Doğru Yanlış Bşr.%

Soru	Doğru	Yanlış	Bşr.%	
10.1.2. Allah'ın varlığı ve birliği konusunda akli ve naklî delilleri analiz eder.	5	4,42	0,57	88
10.1.5. İnsanın Allah ile irtibat yollarını fark eder	5	4,28	0,72	86
10.1.3. İsim ve sıfatlarının yansımalarıyla Allah'ı tanır.	13	11,12	1,87	86
10.1.1. Allah inancının insan hayatındaki yeri ve önemini yorumlar	1	0,96	0,04	96
10.1.4. İnsanın özelliklerini ayetlerle açıklar	1	0,96	0,03	96

OKUL KARNESİ

İL	İLÇE	OKUL	SINAV ADI
BİLECİK	BOZÜYÜK	Kumral Abdal Anadolu Lisesi	10 - AF KİMYA ORTAK SINAVI

Kimya Okul Ortalamaları			
D	Y	N	Puan
13,76	6,16	13,76	68,824

Kimya Şube Ortalamaları				
Şube	D	Y	N	Puan
101	13,88	6,06	13,88	69,394
102	13,68	6,21	13,68	68,382
103	13,29	6,69	13,29	66,429
104	13,47	6,50	13,47	67,353
105	14,50	5,35	14,50	72,500
106	13,79	6,15	13,79	68,971

KATILIM RAPORU					
	Sınava Katılan				
	Öğrenci	Sınıf	Okul	İlçe	İl
Kumral Abdal Anadolu Lisesi okulunda	204	6			
BOZÜYÜK ilçesinde	552	17	5		
BİLECİK ilinde	1281	42	14	5	
Genelde	1281	42	14	5	1

DERECELER	
Genelde sinava 14 okul katıldı, okulunuz 5. oldu	
BİLECİK ilinde sinava 14 okul katıldı, okulunuz 5. oldu	
BOZÜYÜK ilçesinde sinava 5 okul katıldı, okulunuz 2. oldu	

NET ORTALAMALARINA GÖRE KIYASLAMA

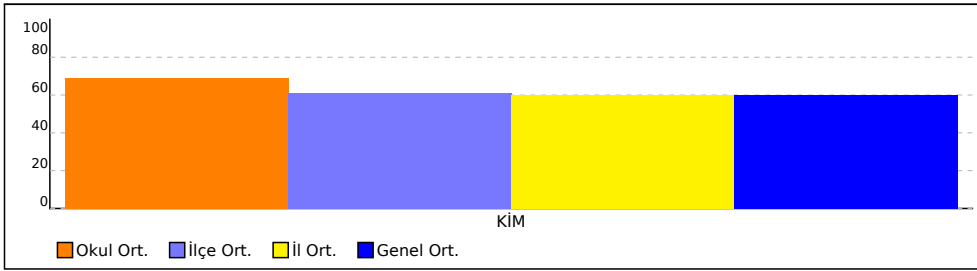

PUAN ORT. GÖRE KIYAS

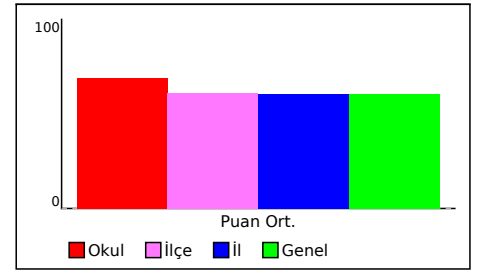

NET ORTALAMASINA GÖRE ŞUBE KARŞILAŞTIRMA

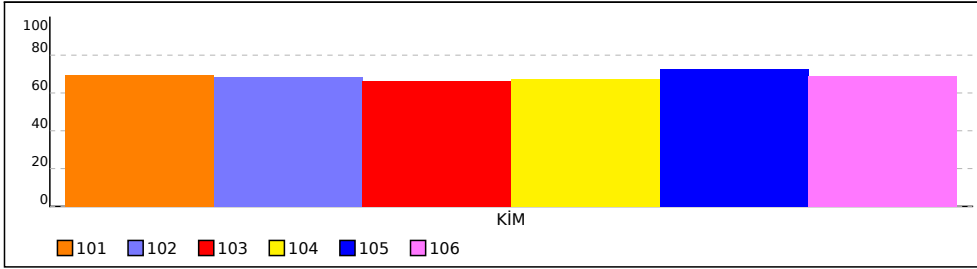

PUANA GÖRE ŞUBE KIYAS

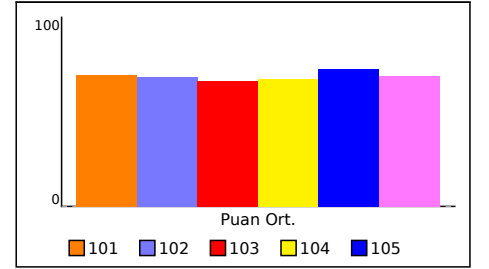

OKUL KARNESİ

İL	İLÇE	OKUL	SINAV ADI
BİLECİK	BOZÜYÜK	Kumral Abdal Anadolu Lisesi	10 - AF KİMYA ORTAK SINAVI

Kimya

Soru Doğru Yanlış Bşr.%

	20	13,76	6,16	69
--	----	-------	------	----

OKUL KARNESİ

İL	İLÇE	OKUL	SINAV ADI
BİLECİK	BOZÜYÜK	Kumral Abdal Anadolu Lisesi	10 AL TARİH

Tarih Okul Ortalamaları			
D	Y	N	Puan
18,34	6,61	18,34	73,379

Tarih Şube Ortalamaları				
Şube	D	Y	N	Puan
101	17,79	7,15	17,79	71,152
102	17,88	7,09	17,88	71,515
103	17,49	7,49	17,49	69,943
104	19,03	5,94	19,03	76,118
105	19,53	5,38	19,53	78,118
106	18,35	6,62	18,35	73,412

KATILIM RAPORU					
	Sınava Katılan				
	Öğrenci	Sınıf	Okul	İlçe	İl
Kumral Abdal Anadolu Lisesi okulunda	203	6			
BOZÜYÜK ilçesinde	552	17	5		
BİLECİK ilinde	1284	42	14	5	
Genelde	1284	42	14	5	1

DERECELER	
Genelde sinava 14 okul katıldı, okulunuz 4. oldu	
BİLECİK ilinde sinava 14 okul katıldı, okulunuz 4. oldu	
BOZÜYÜK ilçesinde sinava 5 okul katıldı, okulunuz 2. oldu	

NET ORTALAMALARINA GÖRE KIYASLAMA

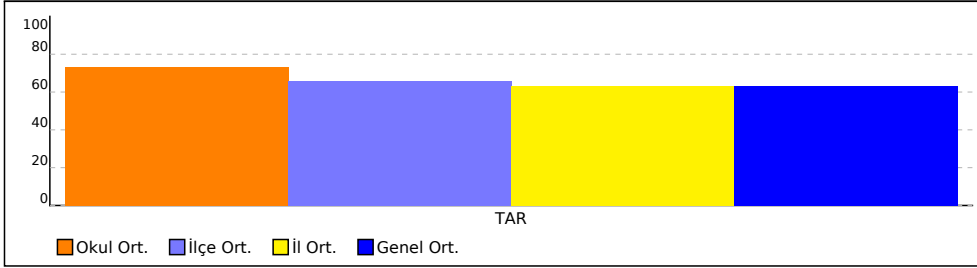

PUAN ORT. GÖRE KIYAS

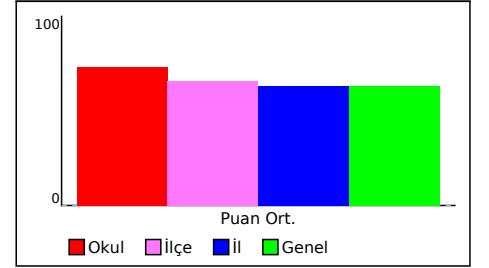

NET ORTALAMASINA GÖRE ŞUBE KARŞILAŞTIRMA

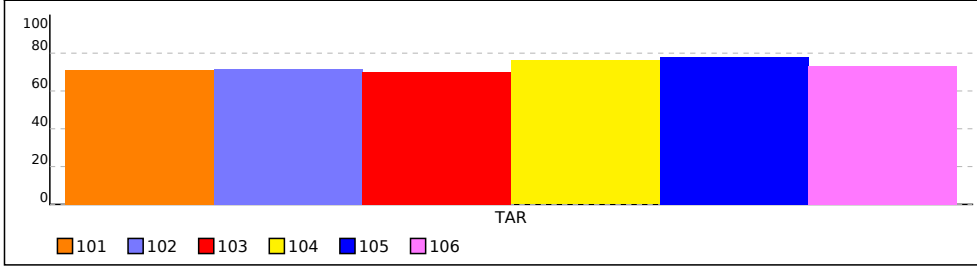

PUANA GÖRE ŞUBE KIYAS

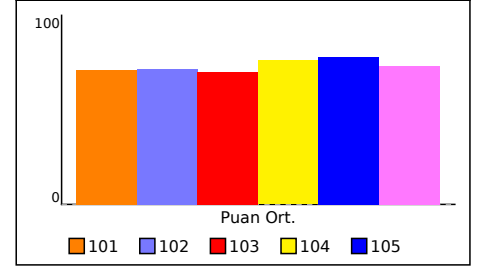

OKUL KARNESİ

İL	İLÇE	OKUL	SINAV ADI
BİLECİK	BOZÜYÜK	Kumral Abdal Anadolu Lisesi	10 AL TARİH

Tarih	Soru	Doğru	Yanlış	Bşr.%
10.1.1. Türklerin Anadolu'ya yerleşmeye başlaması ile Türkiye Selçuklu Devletinin yıkılışı arasındaki süreçte meydana gelen başlıca siyasi gelişmeleri tarih şeridi ve harita üzerinde gösterir.	1	0,94	0,06	94
10.1.3. Anadolu'daki ilk Türk siyasi teşekküllerinin birbirleriyle ve çevre devletlerle olan ilişkilerini uzlaşma ve çatışma bağlamında değerlendirir. b) Türkiye Selçuklu Devleti'nin Bizans ile mücadeleleri çerçevesinde Miryokefalon Muharebesi'ne değeri	1	0,89	0,11	89
10.1.4. Türklerin Anadolu'da devletleşme sürecini etkileyen faktörleri açıklar. b) Türkiye Selçuklu Devleti'nin teşkilat yapısı ile sosyokültürel özellikleri kısaca ele alınır.	3	2,50	0,50	83
10.1.2. Anadolu'ya yapılan Türk göçlerinin sosyokültürel etkilerini analiz eder. a) Oğuz göçleri sırasında Türklerin Anadolu'da yerleşmesini kolaylaştıran nedenler üzerinde durulur.	3	2,18	0,80	73
10.2.3. Osmanlı Beyliği'nin devletleşme sürecini Bizans'la olan ilişkileri çerçevesinde analiz eder. a) Osmanlı - Bizans ilişkileri uzlaşma-çatışma dinamiği üzerinden ele alınır.	2	1,44	0,56	72
10.1.5. İslam dünyasının korunması bağlamında Türkiye Selçuklu Devleti ve Eyyubi Devleti'nin Haçlılarla yaptıkları mücadelelerin sosyokültürel etkilerini analiz eder.	1	0,98	0,02	98
10.1.6. Moğol İstilasının Anadolu'da meydana getirdiği siyasi ve sosyal değişimi analiz eder.	4	3,32	0,68	83
10.2.2. Osmanlı Beyliği'nin kuruluşu hakkında ileri sürülen çeşitli nazariyeleri analiz eder.	1	0,80	0,19	80
10.1.3. Anadolu'daki ilk Türk siyasi teşekküllerinin birbirleriyle ve çevre devletlerle olan ilişkilerini uzlaşma ve çatışma bağlamında değerlendirir.	4	2,51	1,47	63
10.1.5. İslam dünyasının korunması bağlamında Türkiye Selçuklu Devleti ve Eyyubi Devleti'nin Haçlılarla yaptıkları mücadelelerin sosyokültürel etkilerini analiz eder.	1	0,75	0,25	75
10.1.4. Türklerin Anadolu'da devletleşme sürecini etkileyen faktörleri açıklar. b) Türkiye Selçuklu Devleti'nin teşkilat yapısı ile sosyokültürel özellikleri kısaca ele alınır.	2	0,95	1,05	47
10.2.3. Osmanlı Beyliği'nin devletleşme sürecini Bizans'la olan ilişkileri çerçevesinde analiz eder.	1	0,43	0,57	43
10.2.4. Rumeli'deki fetihler ile iskân (şenlendirme) ve istimâlet politikalarının amaçlarını ve etkilerini analiz eder.	1	0,66	0,33	66